MF
il quotidiano
dei mercati finanziari

Gentleman TÜRKİYE

ÖZEL SAYI

Sayı 21 - Haziran 2018

İŞTE 2018 YILININ "GENTLEMAN" ÖDÜL TÖRENİ

GENTLEMAN DERGİSİ TARAFINDAN HER YIL GELENEKSEL OLARAK DÜZENLENEN "GENTLEMAN ÖDÜL TÖRENİ" İHTİŞAMIYLA BU YILA DA DAMGASINI VURDU... 19 SEÇKİN ÖDÜLÜN SAHİBİNİ BULDUĞU GECE, İŞ DÜNYASININ EN SEÇKİN İSİMLERİNİ DE BİR ARAYA GETİRDİ...

Fiyatı: 15 TL - KKTC 20 TL
ISSN 1307-0126
9 771307 012003

Gılan

ISTANBUL

Akmerkez
0212 282 05 76

İstinyePark
0212 345 50 08

Ankara
0312 468 22 28

www.gilan.com

444 OZEL 444 6935
www.denizozel.com

Deniz'de her an size özel...

SBERBANK DenizBank bir Sberbank Grubu kuruluşudur.

DenizBank
YATIRIM HİZMETLERİ GRUBU

Hayat Deniz'de özel!

DenizBank
ÖZEL BANKACILIK

BREITLING
CHAMBER OF OPULENCE

The Breitling Jet Squad
Jacques Bothelin
Christophe Deketelaere
Paco Wallaert
BREITLING
1884
AIR
LAND
SEA
NAVITIMER 1
BREITLING
1884
CHRONOMETRE
NAVITIMER
#SQUADONAMISSION

HUBLOT

THE ART OF FUSION

FIFA WORLD CUP
RUSSIA 2018
OFFICIAL TIMEKEEPER

BIG BANG REFEREE
2018 FIFA WORLD CUP
RUSSIA™

"©FIFA, FIFA's Official Licensed Product Logos and the Emblems, Mascots, Posters and Trophies of the FIFA World Cup™ tournaments are copyrights and / or trademarks of FIFA."

HUBLOT
10:08
RUS
ENG
FRA
BRA
BEL
SRB
SWE
POL
TUN
MAR
NGA
PAN
CRC
AUS
MEX
PER
COL
URU
SUI
ARG
GER
KOR
IRN
KSA
ISL
CRO
SEN
EGY
JPN
POR
ESP
DEN
FIFA WORLD CUP
RUSSIA 2018
HUBLOT
BOUTIQUE ISTANBUL
IstinyePark AVM • Tel: 0090 212 3455665
hublot.com

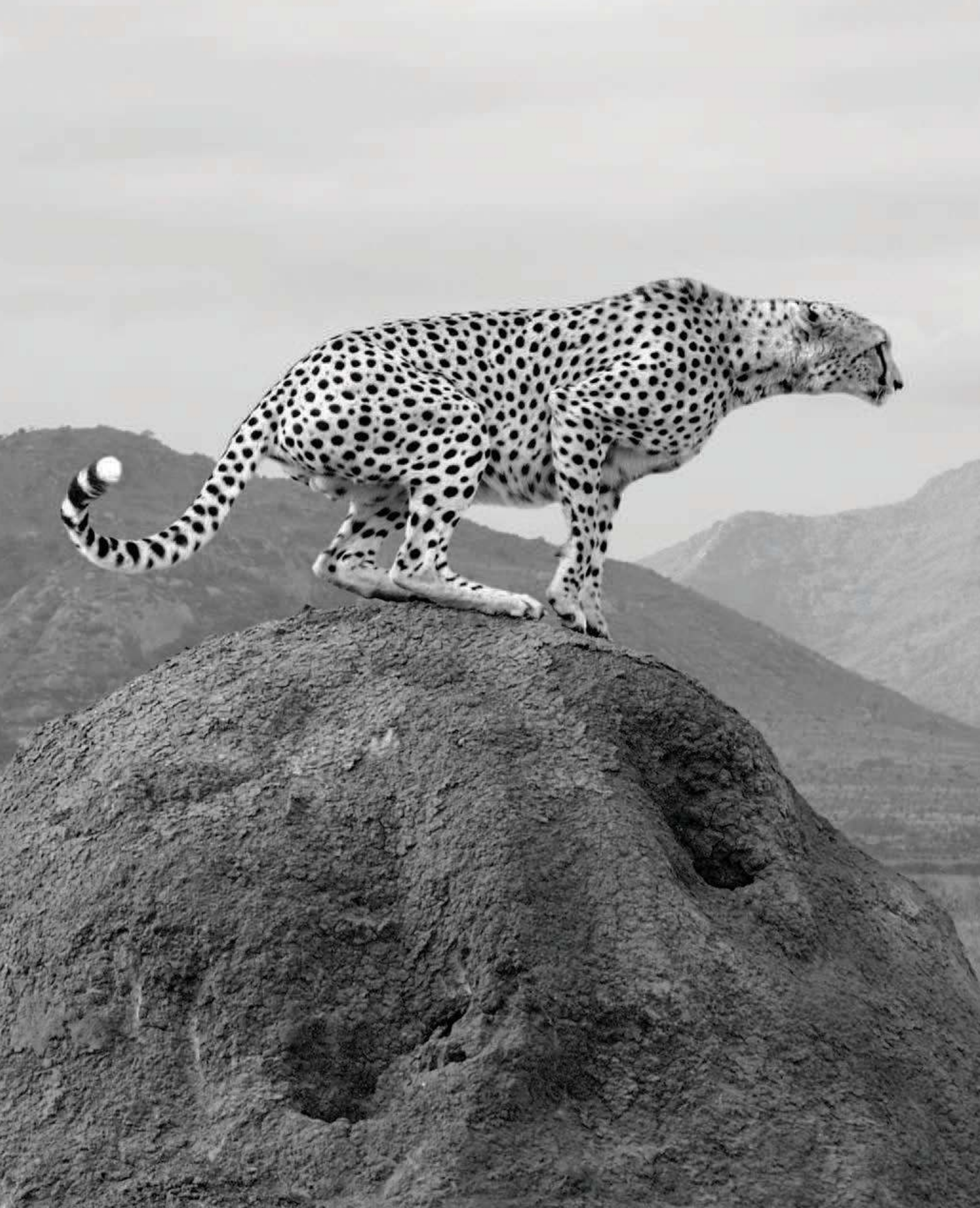

SINIRLARA YER YOK...

Biliyoruz, hayatınızda sınırlara yer yok.
Yeni ufuklar keşfetmek, her anınızı dolu dolu yaşamak istiyorsunuz.
İşte bu yüzden, sizin için havalimanında sınırsız ayrıcalıkların kartı,
TAV Passport Edition'ı yarattık. Hayatın tadını çıkarmasını bilenlere...

- *Sınırsız ve ücretsiz otopark & vale*
- *Sınırsız yurtiçi ve yurtdışı lounge kullanımı*
- *Sınırsız transfer*
- *Havalimanında kişiye özel asistanlık hizmeti*
- *Havalimanlarında özel girişler*
- *Hızlı pasaport ve güvenlik geçişleri*
- *Business check-in*
- *Havalimanı içi özel ring aracı*
- *Duty Free'de indirim ve özel kasa*
- *Havalimanı restoranlarında indirim*
- *Türkiye'de özel fiyatlı araç kiralama*
- *Havalimanı otelde konaklama ve toplantı organizasyon avantajı*

www.tavpassport.com/edition 444 25 75
TAV İşletme Hizmetleri A.Ş.

DAMAT

2018 SPRING-SUMMER

www.damattween.com

VALİDEBAĞ KONAKLARI
TOKİ İştiraki EMLAK KONUT GYO A.Ş. Kaynak Geliştirme Uygulamaları Kapsamında Yapılmaktadır.

VALİDEBAĞ KONAKLARI'NDA
BÜYÜK FIRSAT

YENİ KONAKLAR SATIŞTA

%5 PEŞİN

60 AY SIFIR FAİZ

8.000 TL 'DEN BAŞLAYAN TAKSİT

KIZ KULESİ 4 KM

AVRASYA TÜNELİ 3.2 KM

VALİDEBAĞ KORUSU YÜRÜME MESAFESİ

15 TEMMUZ ŞEHİTLER KÖPRÜSÜ 4.5 KM

EMLAK KONUT
GAYRİMENKUL YATIRIM ORTAKLIĞI A.Ş.
T.C. BAŞBAKANLIK TOKİ İŞTİRAKİDİR

VADE FARKSIZ SENETLE SATIŞ AVANTAJI!

Seçkin semt **ALTUNİZADE**'de, Validebağ Korusu'nun hemen yanındaki **VALİDEBAĞ KONAKLARI**,
lüks mağazaları, gurme restoran ve kafeleri, zengin sosyal ve sportif alanları,
özel peyzajıyla şehrin merkezinde seçkin konak yaşamını hayal edenlerin tercihi.

*Dap Yapı, proje ve kampanya üzerinde önceden haber vermeksizin değişiklik yapma hakkını saklı tutar

DAP YAPI
DOĞRU ALANDA PROJELER

444 93 27
www.dapyapi.com.tr

VALİDEBAĞ KONAKLARI

HOTIÇ

2018

İLKBAHAR-YAZ

hotic.com.tr

PREDATOR 74

İstanbul | *+90 212 257 0030*
info@sunseekerturkey.com

Bodrum | *+90 252 385 3185*
sales@sunseekerturkey.com

SUNSEEKERTURKEY.COM

K YAPI GAYRİMENKUL

FAHRETTİN KERİM GÖKAY CAD.
NO:50 ZİVERBEY KADIKÖY
TEL: 444 4 KYG - (594)
0530 412 30 03
MAIL : info@kyapi.com

ZİVER BEY 34
RESIDENCE

HAYATIN İÇİNDE AYRICALIKLI HAYAT

26 TWENTY SIX • XP

EXPLORER SERIES

YOUR LIFE YOUR STYLE

KARINA MARINE GROUP
www.karina.com.tr

İstinyepark • Ritz Carlton • Çırağan Kempinski • Ankara (Kavaklıdere)
www.milimetric.com • (İstanbul) 212 345 63 91 • (Ankara) 312 466 08 02

MILIMETRIC

POLTRONA FRAU 1919

100 YIL ÖNCE TASARLANAN BERJER, HALA İHTİŞAMLI VE EŞSİZ…

Renzo Frau tasarımı olan Poltrona Frau 1919 ilk olarak 128 olarak lanse edildi, o dönem koleksiyonlarına eklenen diğer koltukların arasında ayrıcalıklı ve klasikleşecek olan koltuk tasarımının geleceğini erken his etmişler ve adını 1919 olarak değiştirmişler.

100 yılı aşan İtalyan Markası Poltrona Frau'nun üretimlerinde değişmeyen ve nesillerden nesille aktarılan bir miras var; el işçiliğini değerini savunan teknikleri ve doğal malzeme çeşitliği bunlardan en çok göze çarpanları. Poltrona Frau'nun hassas üretim detayları diğer lüks İtalyan markalarının da dikkatini çektiği için Ferrari, Maserati, Bottega Veneta, Prada gibi lüks markaların özel üretim deri malzemelerinin tedariği ve el işçilikleri Poltrona Frau fabrikasında gerçekleşmektedir.

Poltrona Frau'nun İtalyan estetiği ve tasarım kalitesi günümüzde birçok uluslararası tasarımcı ile yaratığı koleksiyonlar ile modern ve klasik çizgisini devam ettiriyor. Dünya'da ve Türkiye'de BMS ailesi ile birlikte birçok prestijli projelerde kendi farkını tasarımları ile gösteriyor. Hava alanlarının VIP salonlarında, konferans & konser salonlarının oturma alanlarında, lüks otel odalarında ve lüks restoranlarda Poltrona Frau tasarımlarını görebilirsiniz.

Koltuk %100 El işçiliği ile üretilmektedir.

At kılı dolgu berjer, çeşitli derilerle kaplanabiliyor.

Yuvarlak kolçakları piliseli 1919 berjerin yan kısmında pirinç tepsi ise ile ikonik tasarımının bir parçası.

Poltrona Frau mühürü hakkında; özel el üretimi ve ikonik serinin bir göstergesi olarak Poltrona Frau mühürü tüm koltulara eklenmektedir fakat 1919 için 24 K altın kaplama plaka olarak yerleştirilmektedir.

İtalyan Pelle Frau derisının sınırsız renk seçenekleri ile istediğiniz koltuğu kendi zevkinize göre tasarlayabilirsiniz.

Ön ayaklar koyu metal veya altın rengi metal tekerlekli seçenekleri sunarken, sabit arka ayaklar için koyu ceviz cilalı kayın malzeme tercih edilmiştir.

Italian Masterpieces

1919 ARMCHAIR. DESIGNED BY RENZO FRAU.
GALLERIA GRANDE, REGGIA DI VENARIA, TORINO.

poltronafrau.com

Poltrona Frau
1912

1919 tasarımını daha yakından görmek için Etiler'de bulunan BMS showroomu'nu ziyaret edebilirsiniz.
Ayazma Yolu Sokak No:5 Etiler İstanbul / Tel: 0212 263 6406 - 0212 263 6409
info@bms.com.tr - bms.com.tr

bms

Editör

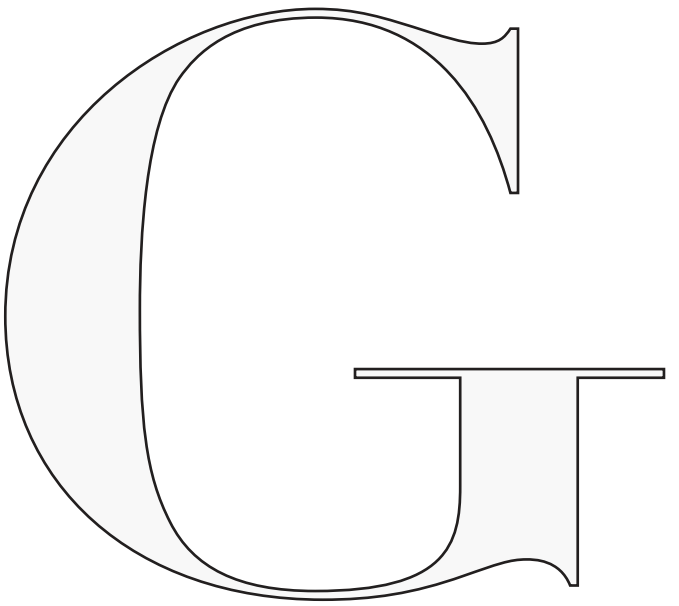

Yoğun Geçen Bir Sezonun Ardından...

"Dergicilik bir yana medya şirketimizle davet tarafının hızla büyümesi de bir sonuç. İki senedir durmaksızın büyük markalarla davetler düzenledik, düzenliyoruz, düzenleyceğiz. Bunlar bizi okurlarımıza daha da yaklaştıran önemli etkinlikler."

Çok sevdiğim bir deyim var. Şöyle diyor;"Merdivenleri çıkarken etrafına iyi bak, inerken de aynı insaları göreceksin". Hayat, zorluklardan ibaret. İçinden geçtiğimiz ekonomik süreç bunun en iyi göstergesi. Geleceği göremeyenlerin, zorlu mücadeleler vereceği bir dönem olacak bu. Biraz ak ile karanın, haklı ile haksızın, bilgili ile cahilin ve sonunda kazanan ile kaybedenin belirlendiği bir dönemece girdik. Piyasa şartları hepimiz için zor geçecek. Önemli olan buna ne kadar hazırlıklı olduğumuz. İşinde iyi olanlar, bayraklarını dalgalandırmaya devam edecekler, hatta itiraf edeyim, bu dönem yükselişe sessizce geçen gruplara şahit olacağız. Hayat bir maratondur. İş hayatı da öyle. Eğer iyi donanımlıysanız, sizden önce depar attığını zannedenler ve size geride bıraktığı için sevinen koşucular, yarışın uzun soluklu ve aynı tempoda istikrarlı biçimde koşulunca ardınızda kaldığında, yarışların aslında kısa gibi görünen ama idman isteyen, uzun soluklu bir plan içerdiğinin farkına varırlar.

Gentleman kurulduğu günden bugüne hep belli bir okur kitlesine hizmet etti. Bir anda büyümek çok kolaydır ama planlı, ağır ağır büyüme, küçülme yaşamamanıza sebep olur. Biz Milano Finanza Grubu ile yavaş büyüme prensibine inandık. Okurumuz zaten Türkiye'nin belli bir kesimi olduğundan, aceleci davranmadık. Bugün geldiğimiz noktadan çok memnunuz. Bunu sizler sayesinde başardık. Okurlarımız, internet okurlarımız, reklamverenlerimiz, kapaklarımız, çalıştığımız bize, işimize inanan dostlarımızla bugün haklı bir mutluluk yaşıyoruz ne mutlu.

Dergicilik bir yana medya şirketimizle davet tarafının hızla büyümesi de bir sonuç. İki senedir durmaksızın büyük markalarla davetler düzenledik, düzenliyoruz, düzenleyceğiz. Bunlar bizi okurlarımıza daha da yaklaştıran önemli etkinlikler. Elbette bir kuralımız var, asla alelade işleri yapmayacağız. Uzun çalışma gerektiren, planlı, programlı, o marka için 'imza' işlerin ardında biz olacağız. Bu ay kendi Gentleman Balomuz'un yanı sıra BMW ve Ferrari-BMS Poltrona Frau davetlerini de derginiz Gentleman'da görebileceksiniz. Bu ay çokça davet yaptığımızdan Gentleman Balosu'na özel ayırdığımız bir formayı iptal etmek zorunda kaldık. Buna sevindik ama kendi balomuzu da derginizin instagramından canlı izleme şansını sizlere verdiğimiz için mutluyuz. Balo akşamı @gentlemandergisi binlerce kişi tarafından canlı izlendi ve bu bizi mest etti. Dileriz daha nice güzel birlikte, keyifli işler yapacağız...

Lüks kriz zamanı yükselir. Çünkü markalar kendilerini farklı kılmaya çalışır ve aslında tüketiciye en rahat ulaşma anı bakmayın biraz krizlerdir. Nitekim lüks markalar da her ne kadar duraklama olsa da malum siyasi ve ekonomik şartlar sebebiyle, bir yandan büyük satışlar yapılmaya da devam ediyor. Bu sektörün içerisinde olduğumuz için bunu gözlemlememiz çok rahat oluyor. Bu ay derginiz Gentleman, Lexus eki ile beraber. Çok iyi hazırlanmış ve aslında davetler ve içeriği bir yana koyduğunuzda tüm yaz elinizin altında olacak keyifli bir ek bu. Lexus'a hazırladığı bu özel çalışma, ki bu ikincisi, daha önceki sayılarda da daha böyle bir çalışmamız olmuştu, teşekkürü borç biliriz. Bizi seçmeleri büyük bir onur bizler içinde. Ek çalışmaları bizim gibi detaycı bir grupta biraz zor geçse de sonuçtan herkesin memnun kaldığını görmek bizi mutlu ediyor...

Yeni ayda Türkiye'miz ve siz değerli okurlarımız için en güzel en doğru en hayırlı günlerin gelmesini dileriz. Unutmayın, duran, unutulur. Siz koşmaya devam edin, muhakkak sonunda kazanırsınız...

MONT BLANC

Inspired by performance

TIMEWALKER

Hugh Jackman and the new TimeWalker Chronograph

The new TimeWalker Chronograph is inspired by performance and the spirit of racing.

montblanc.com/timewalker

Crafted for New Heights.

GOODWOOD FESTIVAL OF SPEED

Official Timing Partner of the Goodwood Festival of Speed.

İSTANBUL MONTBLANC BOUTIQUE: ABDİ İPEKÇİ CADDESİ NO:53 NİŞANTAŞI / İSTANBUL TEL:+90 (212) 219 26 68
İSTANBUL MONTBLANC BOUTIQUE: ZORLU CENTER LEVENT / İSTANBUL TEL:+90 (212) 353 64 74
BAŞKENT MONTBLANC BOUTIQUE: ARJANTİN CAD. 16/B ANKARA TEL:+90 (312) 467 68 28

İÇİNDEKİLER

32 • RICHARD MILLE İSTANBUL'DAKİ İLK BUTİĞİNİ AÇTI

Richard Mille'in Türkiye'deki ilk butiği, Nişantaşı'nda bulunan St. Regis Hotel'in giriş katında açıldı...

34 • BODRUM GECELERİ ZUMA YALIKAVAK MARİNA'YLA HAREKETLENECEK

Çağdaş Japon mutfağının uluslararası temsilcisi ve ödüllü restoranı Zuma, bu yaz sezonunda da misafirlerini Bodrum'da ağırlamaya hazırlanıyor.

36 • CARTIER, OCEAN'S 8 FİLMİNİN MÜCEVHERLERİNE HAYAT VERDİ

Cartier, Ocean's 8 filmi için yüksek mücevhercilik tasarımlarının en iyi örneklerinden birini hazırladı. Ocean's 8 için hazırlanan bu replika kolye, Maison de Cartier'nin yeni sinematografik işbirliğinde, cesur ve korkusuz ruhunu yansıtıyor.

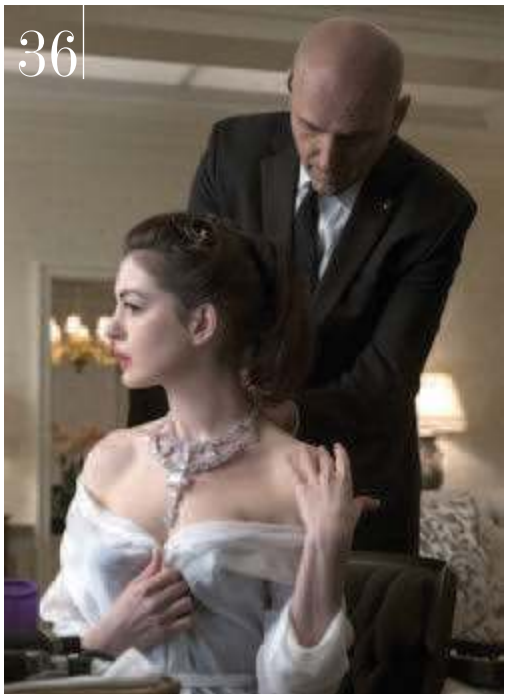

38 • NUSR-ET'TEN TARİHİ YARIMADA'DA YENİ ŞUBE

Benzersiz lezzetleri ve sunduğu özel deneyim ile etseverlerin vazgeçilmez adresi olan Nusr-Et'in son şubesi Tarihi Sandal Bedesteni'nde açıldı...

42 • LAMBORGHINI'DEN 50'NCİ YIL ANISINA

Lamborghini Polo Storico, Espada ve Islero'nun 50'nci yılını Techno Classica Essen 2018'de kutladı...

43 • KAPAK: VE SAHNE 2018'İN "GENTLEMAN"LARININ...

Türkiye'nin en çok okunan lüks & yaşam dergisi Gentleman bir gurur gecesini daha geride bıraktı... Gentleman Türkiye Dergisi tarafından geleneksel olarak her yıl düzenlenen "Gentleman Ödül Töreni" bu sene de yılın en iyi centilmenlerini bir araya getirdi...

83 • BABALAR GÜNÜ'NE ÖZEL EN SEÇKİN ÖNERİLER

"Babalar Günü"ne artık az bir zaman kaldı... Biz de sizler için babalara özel lüks ve seçkin hediyelerden oluşan bir öneri listesi hazırladık...

90 • BMW &GENTLEMAN'DAN "AYRICALIKLARIN GECESİ"

Borusan Otomotiv'in Türkiye distribütörü olduğu BMW ve Gentleman Dergisi unutulmaz bir geceye daha ev sahipliği yaptı...

106 • POLTRONA FRAU VE FERRARI COCKPIT KOLEKSİYONU'NDA BULUŞTU

Poltrona Frau derisi, Ferrari tasarımı ve İtalyan konforununun mükemmeliği Gentleman Dergisi ve BMS işbirliği ile gerçekleştirilen bir organizasyon ile Etiler'de bulunan BMS Showroom'da buluştu. 170 seçkin davetlinin katıldığı gecede Poltrona Frau Cockpit Koleksiyonu'nun yanı sıra Ferrari'nin Portofino modeli de ilk kez görücüye çıktı...

Audi Teknoloji ile bir adım önde

Yeni Audi A6.

Şimdi zaman, sizin zamanınız.

Gelişmiş teknolojileriyle size zaman kazandırmak için
yaratılan Yeni Audi A6 ile zaman
şimdi sizin kontrolünüzde.

Audi, çok daha fazlası.

Yeni Audi A6 3.0 TDI motor seçeneğinin ortalama CO_2 emisyonu 142-150 g/km,
ortalama yakıt tüketimi 5,5-5,8 l/100 km değerleri arasındadır.

Doğuş Otomotiv | **Trafik Hayattır** **Audi info 444 28 34** | **audi.com.tr** | **facebook.com/Auditurkiye**

Castrol
Audi'nin tercihi

Richard Mille
İstanbul'daki İlk Butiğini Açtı

RICHARD MILLE'İN TÜRKİYE'DEKİ İLK BUTİĞİ, NİŞANTAŞI'NDA BULUNAN ST. REGIS HOTEL'İN GİRİŞ KATINDA AÇILDI...

Richard Mille Türkiye'deki ilk butiğini Nişantaşı'nda açtı. Butik, uygulanan tasarım ile malzeme ve renklerin oluşturduğu çeşitliliklerle dikkat çekiyor. Sophie Mallebranche'ın tasarladığı çağdaş görünümlü, dokunmuş metalden elde edilen koyu tonlar ve kırık camdan hazırlanan malzemeler, geleneksel Makassar abanozundan elde edilen kahverengi tonlarla bir araya gelerek dikkat çekici bir kontrast oluşturuyor. Yumuşak tonlarda aydınlatılmış tavanları canlandıran zarif kıvrımlar, duvarlardaki renk tonlarının dansıyla birleşiyor. 100 metrekarelik butik, spor saatlerden sofistike tasarımlara, kadın saat koleksiyonlarından mücevherlerle sınırlı sayıda üretilen tasarımlara kadar kapsamlı ve şık parçaları sunuyor. Butik, Richard Mille tutkunlarından ve koleksiyonerlerden gelecek talepleri karşılayacak özel bir saat atölyesine de ev sahipliği yapıyor. Oldukça konforlu ve ferah ana salonunda ise, Richard Mille'in sembolü olan büyük 3D saat, oyma detaylı camda sergileniyor.

PETER HARRISON: "İSTANBUL LÜKSÜN ÖNEMLİ BİR ADRESİ"

Richard Mille Avrupa, Orta Doğu ve Afrika CEO'su Peter Harrison, İstanbul'un tıpkı Londra, New York ve Paris gibi dünyanın diğer harika şehirleri arasında yer aldığını belirterek İstanbul'un hem oldukça hareketli bir şehir, hem de lüksün önemli bir adresi olduğunu söyledi. Harrison açıklamasında dinamik ve misafirperver bir bölge olmasının, İstanbul'u Richard Mille'in Türkiye'deki ilk girişimini hayata geçirmesi için de kusursuz bir şehir yaptığını ifade etti.

Abdullah Kiğili

EXCLUSIVE CUT

ABDULLAH.KIGILI.COM | abdullahkigili

Bodrum Geceleri Zuma Yalıkavak Marina'yla hareketlenecek

Zuma, misafirleri havuz başında manzaranın keyfini de doyasıya yaşama imkanına sahip oluyorlar.

ÇAĞDAŞ JAPON MUTFAĞININ ULUSLARARASI TEMSİLCİSİ VE ÖDÜLLÜ RESTORANI ZUMA, BU YAZ SEZONUNDA DA MİSAFİRLERİNİ BODRUM'DA AĞIRLAMAYA HAZIRLANIYOR.

Mayıs ayının ortasında kapılarını açan Zuma, yaz aylarında Yalıkavak Marina Bodrum'un muhteşem günbatımı manzarası eşliğinde benzersiz bir yemek ve eğlence deneyimi sunuyor.

Bodrum gecelerine hareket getirecek partileriyle Zuma Yalıkavak Marina, bu sezon da eğlencesi ile adından söz ettirmeye devam edecek. Yalıkavak koyunun ve Ege Denizi'nin nefes kesen manzarasına hakim konumunda sevilen yemeklerini servis edecek olan Zuma Yalıkavak Marina, kaliteli ve eşsiz servisi ile misafirlerine muhteşem gün batımı izleme keyfini de doyasıya yaşatacak.

Akşam yemeklerinde misafirlerini ağırlayan Zuma Yalıkavak Marina, imza yemeklerinden 'miso marineli morina balığı', 'akya balığı sashimi' ve 'ıstakoz tempura" gibi lezzetleri menüsünde sunuyor. Menüde Japon robata grill gibi lezzetli ızgaraların yanı sıra Zuma'nın benzersiz sushi ve sashimi çeşitleri de yer alıyor.

Havuz Başında Eğlence Keyfi

Zuma, misafirlerine havuz başında manzaranın keyfini de doyasıya yaşatırken, hafta sonları konuk DJ'lerin performansları ile öğleden sonra güneş batana kadar sürecek partilere de ev sahipliği yapacak.

Adres: Zuma Yalıkavak Marina
Çökertme Cad. No:36, Palmarina
Yalıkavak – Bodrum

Motor: V6 60° 2987 cc - Maksimum Güç: 275 HP@4000 d/d - Maksimum Tork: 600 Nm@2000-2600 d/d - Maksimum Hız: 230 km/h-0-100 km/s Hızlanma: 6,9 sn.
Yakıt Tüketimi (Karma): 7,2 l/100 km - CO_2 Emisyonları (Karma): 189 g/km - İlanda gösterilen araçlar belirtilen özelliklerden farklılık gösterebilir.

Suv'ların Maserati'si

Maserati Levante Dizel. Başlangıç Fiyatı 205.680 Euro

MASERATI

Levante

Fer Mas OTO TİC. A.Ş.
Kuruçeşme Cad. No: 29 Kuruçeşme/İstanbul
Tel: 0212 263 30 01

Birmot Ankara
Söğütözü Mah. Söğütözü Cad. No: 2 Koç Kuleleri, C Blok,
No: 8-9 Çankaya/Ankara Tel: (0312) 220 55 02

Birmot Antalya
Altınova Sinan Mah. Serik Cad. No:301 07170
Kepez/Antalya Tel: (0242) 225 18 18

Mengerler Bursa
Ovaakça Santral Mah. Istanbul Cad. No: 644
Osmangazi-Bursa Tel: (0224) 261 11 14

www.maserati.com.tr

Koç

Cartier, Ocean's 8'filminin mücevherlerine hayat verdi

Kolye, Anne Hathaway'in boyun ölçülerine adapte edildi ve orijinal boyutundan yüzde 15 ile yüzde 20 oranında küçültüldü. Çünkü orijinal kolye, bir erkek için tasarlanmıştı.

CARTIER, OCEAN'S 8 FİLMİ İÇİN YÜKSEK MÜCEVHERCİLİK TASARIMLARININ EN İYİ ÖRNEKLERİNDEN BİRİNİ HAZIRLADI. OCEAN'S 8 İÇİN HAZIRLANAN BU REPLİKA KOLYE, MAISON DE CARTIER'NİN YENİ SİNEMATOGRAFİK İŞBİRLİĞİNDE, CESUR VE KORKUSUZ RUHUNU YANSITIYOR.

Ocean's 8 tarafından filmin tek mücevher ortağı olarak teklif alan Cartier, kadınlara kendileri gibi olmaları için cesaret veren geçmişi nedeniyle, projede yer almaya karar verdi. Bir mücevher tasarımcısından, filmdeki soygun sahneleri için çok özel bir parça tasarlaması talep edilince, bu süreç son derece meşakkatli ve heyecan verici bir girişime dönüştü. Cartier, filmde kullanılacak bu çok özel parça için, Paris'te rue de la Paix'de bulunan mücevher atölyelerini harekete geçirdi. Atölyedeki mücevher zanaatkarlarının bu görevi sekiz hafta içerisinde tamamlamaları gerekiyordu. Cartier, sinema filmine özel hayal gibi bir tasarım yapılması için tüm zanaatkarlığını bu kolyeye vakfetti ve tamamlanan kolyeyi Paris'ten New York'a gönderdi. Cartier, beş gece süren ve Metropolitan Müzesi'nde çekilen sahnelerde, Cartier koleksiyonunda yer alan mücevherler, saatler ve aksesuarları, filmde rol alan oyunculara emanet etti. Filmde sıkça karşımıza çıkan ve New York'un simgelerinden biri olan Maison de Cartier, ana sahnelerin çekildiği mekân haline geldi. Filmin çekilebilmesi için Maison de Cartier, iki gün boyunca ziyarete kapatıldı ve salonları adeta birer sinema setine dönüştü.

"Jeanne Toussaint" Kolyesi

Bu kolye, Maison'un yaratıcı kimliğinin oluşturulmasında belirleyici rol oynayan, Cartier'nin 1930'lardaki efsane Kreatif Direktörü Jeanne Toussaint'a adandı. Filmde yer alan replika kolyenin orijinali, Jacques Cartier tarafından Nawanagar Mihracesi için 1931 yılında tasarlanmıştı. "Dünyanın en renkli mücevherlerinin en ince kademesi" olarak tanımlanan bu kolye, 'Hollanda Kraliçesi' olarak adlandırılan 136.25 karatlık mavi-beyaz bir pırlanta barındırıyordu.

Terzi Usulü Malikâneler

Tailor-made Buildings…

Villa ve malikâne alanındaki tecrübe ve birikimlerimizle, yurt dışında Premium müşterilerin faydalandığı, tamamen projeye özel mimarların, mühendislerin oluşturduğu ve evde yaşayacak kişilerle beraber ortak çalıştıkları, kişilerin kendileriyle, ruhlarıyla ve hayat anlayışlarıyla uyumlu müstakil evler oluşturuyoruz. Gelin Ons Mimari Yapı sizi de hayallerinize ulaştırsın…

Statik ve Dayanım gücü ultra düzeyde güvenli yapı
Tarza özgün Tasarım olanağı
Na tamam yapılar da uygulanabilme olanağı
Mevcut ve eski müstakil eve terzi usulü Regola
Safe Panic Room (Güvenli Panik Odası)
Safe Passage Room (Güvenli Geçit Odalar)

Hareket edebilen Flex duvarlar
Dönen Paneller
Özel Ses ve Isı İzolasyonları
Son Teknoloji ile donatımlı Akıllı Yapı
Dijital Güvenlik

ONS
MİMARİ YAPI

www.onsmimariyapi.com
Tel: 0(212) 912 3 323

Nusr-Et'ten Tarihi Yarımada'da yeni şube

BENZERSİZ LEZZETLERİ VE SUNDUĞU ÖZEL DENEYİM İLE ET SEVERLERİN VAZGEÇİLMEZ ADRESİ OLAN NUSR-ET'İN SON ŞUBESİ TARİHİ SANDAL BEDESTENİ'NDE AÇILDI...

Etin seçiminden sunumlarına kadar Nusret Gökçe'nin bire bir ilgilendiği Nusr-Et şubeleri, misafirlerine eşsiz bir lezzet deneyimi yaşatmaya devam ediyor. Et konusundaki uzmanlığı ile fark yaratan Nusr-Et, yeni şubesini ise İstanbul'un tarihi yarım adasında bulunan Kapalıçarşı Sandal Bedesteni'nin içinde açtı. Fatih Sultan Mehmet döneminde inşa edilen Kapalıçarşı'nın ilk bedesteni olma özelliği taşıyan 557 yıllık Sandal Bedesteni'nin tarihi dokusuyla uyumlu bir şekilde tasarlanan restoran, Osmanlı dönemine ait antika eserlere de ev sahipliği yapıyor. Lokum, spagetti, şaşlık, antrikot, asado ve kafes gibi Nusret Gökçe'nin özel spesiyallerinin de yer aldığı zengin menüsü ve kaliteli servisi ile misafirlerini tarihi doku ile iç içe ağırlayan Nusr-Et Sandal Bedesteni, atmosferi ve lezzetleri ile hem İstanbullulara hem de turistlere özgün bir deneyim yaşatıyor. Açıldığı ilk günden bu yana et meraklılarının ilk ve tek adresi haline gelen Nusr-Et; lezzetli etleri, benzersiz servisi ve butik konseptiyle sektörün liderliğini sürdürüyor. Dünya çapında bulunduğu her noktada yoğun ilgi gören Nusr-Et; Kapalıçarşı Sandal Bedesteni açılışıyla birlikte şu anda Türkiye'de dokuz, Birleşik Arap Emirlikleri'nde iki (Dubai & Abu Dhabi), Katar'da (Doha) bir, Miami ve New York olmak üzere Amerika'da da iki şubesi ile toplam 14 noktada misafirlerini ağırlamaya devam ediyor.

NUSR-ET SANDAL BEDESTENİ'NDE ANTRİKOT, ASADO VE KAFES GİBİ NUSRET GÖKÇE'NİN ÖZEL SPESİYALLERİNİN DE YER ALDIĞI ZENGİN BİR MENÜ BULUNUYOR.

hijyen ve temizliği

dokunmadan hisset!..

- Buhar ile temizleme
- İnşaat sonrası temizlik
- Dış Cephe Temizliği
- Çocuklu evler için dezenfekte temizlik
- Ev temizliği
- Ofis temizliği
- Villa temizliği
- Ekolojik temizlik
- Avm, hastane, mağaza, iş yeri temizliği
- Ütü hizmeti

evlere yansıyan beyaz ışık...

Temizbiev

www.temizbiev.com

· **Dörtel Parke** / Ankara 0312 350 58 00 · **Mottee Tasarım** / Ankara 0 312 285 05 60 · **Akalınoğlu Mimarlık** / Bursa 0 224 443 06 16
· **Yavaşoğlu Mimarlık** / Çanakkale 0 286 218 16 11 · **Berka Ahşap** / Diyarbakır 0 412 251 51 52 · **Vizyon Ahşap** / Eskişehir 0 222 221 26 27
· **Gözüm Ahşap** / istanbul-Bakırköy 0 212 466 00 70 · **Berka Ahşap** / İstanbul-Kadıköy 0 216 359 10 40 · **Uğurlu Ahşap** / İstanbul-Kadıköy 0 216 804 49 74
· **ERG Proje** / Kocaeli 0 262 322 03 74 · **Dorya Mimarlık** / Konya 0 332 320 00 07 · **Akalınoğlu Mimarlık** / Kütahya 0 274 224 19 82
· **Arçağ Dekorasyon** / Muğla-Marmaris 0 252 417 60 60 · **Bardakçı Ahşap** / Muğla-Bodrum 0 252 358 55 91 · **Doorland Kapı Dünyası** / Rize 0 464 213 36 80
· **Darsnafy Trading EST.** / Sudi Arabistan · **İHG Tasarım** / Şanlıurfa 0 414 312 05 63 · **Jin Yapı** / Van 0 432 216 16 42

eurodecor_official eurodecor eurodecor www.eurodecor.com.tr

EURODECOR®

Lamborghini'den 50'nci yıl anısına

LAMBORGHINI POLO STORICO, ESPADA VE ISLERO'NUN 50'NCİ YILINI TECHNO CLASSICA ESSEN 2018'DE KUTLADI...

Techno Classica Essen, Espada ve Islero'nun 50'nci yılı kutlamalarına ev sahipliği yaptı. Essen'de sergilenen iki araçtan biri 1976 model bir Series III Espada oldu... Lamborghini Espada'nın üretildiği 1968-1978 arasındaki 10 yıl boyunca üç seride (S1: 1968 - 1970, S2: 1970 - 1972, S3: 1972 - 1978) yaklaşık bin 300 otomobil üretildi ve Espada klasik Lamborghini otomobilleri arasında en çok satan ikinci model oldu. Sergilenen dışı mavi içi hardal rengi Espada, Lamborghini Polo Storico'da tam bir restorasyondan geçiyor ve fabrikanın klasik otomobil filosuna katılarak müzede sergilenecek. 10 aylık proje kapsamında Espada'nın şasi, gövde, elektrik ve mekanik sistemi tamamen elden geçiriliyor. Polo Storico arşivinde saklanmış olan orijinal üretim veri föyüne uygun olarak ve sadece Lamborghini orijinal yedek parçaları kullanılıyor.

1968 yılında üretime başlayan ve 1970 yılına kadar sadece 220 adet üretilen Lamborghini Islero ise, Lamborghini 400 GT'nin halefi olan modeldi ve onunla aynı 320 HP gücündeki 4.0 litrelik V12 motora sahipti. Essen'de sergilenen dışı soluk yeşil, içi tütün rengi olan Islero S, 350 HP gücündeki sadece 70 adet üretilen S modellerinden biri. 1969'da çıkarılan bu versiyon, kaporta ve iç kısmındaki geliştirmelerle daha da lüks hale getirilmişti...

LAMBORGHINI POLO STORICO

Lamborghini'nin İtalya'nın Sant'Agata Bolognese'deki merkezinde bulunan Lamborghini Polo Storico, en az 10 yıldan beri üretimden kaldırılmış klasik Lamborghini otomobillerinin (Lamborghini 350 GT ile Diablo arasındaki modeler) restorasyon, sertifikasyon ve Lamborghini yedek parçalarının temin edilmesini üstlenen özel bir departman. Automobili Lamborghini, klasik modelleri desteklemek için orijinal yedek parça üretimine, klasik otomobil parkının yüzde 65'ten fazlasını kapsayan parçaları elinde bulundurmaya ve 350 GT ile Diablo arasındaki otomobiller için yeniden üretilen parçaların sayısını her yıl artırmaya kararlılıkla devam ediyor. Şirketin kataloglarına sadece 2017'de 200 yeni parça numarası eklendiğini belirtelim.

Gentleman
Ödül Gecesi

ve sahne 2018'İN "GENTLEMAN"LARININ

TÜRKİYE'NİN EN ÇOK OKUNAN LÜKS & YAŞAM DERGİSİ GENTLEMAN BİR GURUR GECESİNİ DAHA GERİDE BIRAKTI... GENTLEMAN TÜRKİYE DERGİSİ TARAFINDAN GELENEKSEL OLARAK HER YIL DÜZENLENEN "GENTLEMAN ÖDÜL TÖRENİ" BU SENE DE YILIN EN İYİ CENTİLMENLERİNİ BİR ARAYA GETİRDİ... 14 MAYIS PAZARTESİ GECESİ ZORLU CENTER'DAKİ RAFFLES İSTANBUL'DA GERÇEKLEŞEN VE 19 ÖDÜLÜN SAHİBİNİ BULDUĞU BALOYA BU SENE DE İŞ DÜNYASININ ÖNDE GELEN İSİMLERİ KATILDI...

Gentleman

"Gentleman Ödül Töreni" için hazırlıklara haftalar öncesinden başlandı. Gecede hiçbir ayrıntının atlanmamasına büyük özen gösterildi.

Törene bu sene de tıpkı geçtiğimiz yıl olduğu gibi Zorlu Center'da yer alan Raffles İstanbul ev sahipliği yaptı...

İtalya'nın ünlü yayın grubu Classi Editori çatısı altında doğan, İspanya ve Belçika'nın ardından dünyada yayınlanmaya başlayan dördüncü ülke edisyonu olan Gentleman Türkiye'nin, her yıl geleneksel olarak düzenlenen balosu "Yılın Gentleman"larını bu yıl da bir araya getirdi. 14 Mayıs Pazartesi gecesi Zorlu Center'daki Raffles İstanbul'da gerçekleşen törende 2018 yılının "Gentleman"larına ödülleri takdim edildi. Pek çok seçkin davetlinin katıldığı bu muhteşem gecede Gentleman Dergisi'ne kapak olmuş işadamlarının yanı sıra iş dünyasının önde gelen pek çok ismi de yer aldı. DenizBank ve Lexus'un ana sponsorluğunu üstlendiği gecede TAV, DAP Holding, Poltrona Frau ve Kütahya Porselen de sponsorlar arasında yer aldı. 320 davetlininin katıldığı gecede (ödül sıralamasıyla) Serdar Hotiç, Dr. Hasan İnsel, Murat Kolbaşı, Mehmet Ali Bal, Mehmet T. Nane, Erkan Güral, Christian Hirt, Carlo Bernardini, Dr. Ziya Yılmaz, Milka Karaağaçlı, Ajda Pekkan, Maya Portakal Bitargil, Hakan Ateş, Aclan Acar, Fatih Terim, 2016-2018 KKTC Başbakanı ve Ana Muhalefet Lideri Hüseyin Özgürgün, Nafi Güral, Franklin Adler ve Cavit Çağlar ödül alan isimler oldular...

Ses sistemi, ışıklar ve gecede takdim edilen ikramlar alanlarında uzman profesyonel ekipler tarafından titizlikle hazırlandı.

Gecenin menüsünde davetlilere Dana İncik, Mantar Duxelle, Istakozlu Oruk, Baklava Hamuruna Sarılı Ördek, Ahtapot Salatası, Mont Blanc, Kestane Kreması ve Petits Fours ikram edildi.

Davetlililer şıklıklarıyla dikkat çektiler.

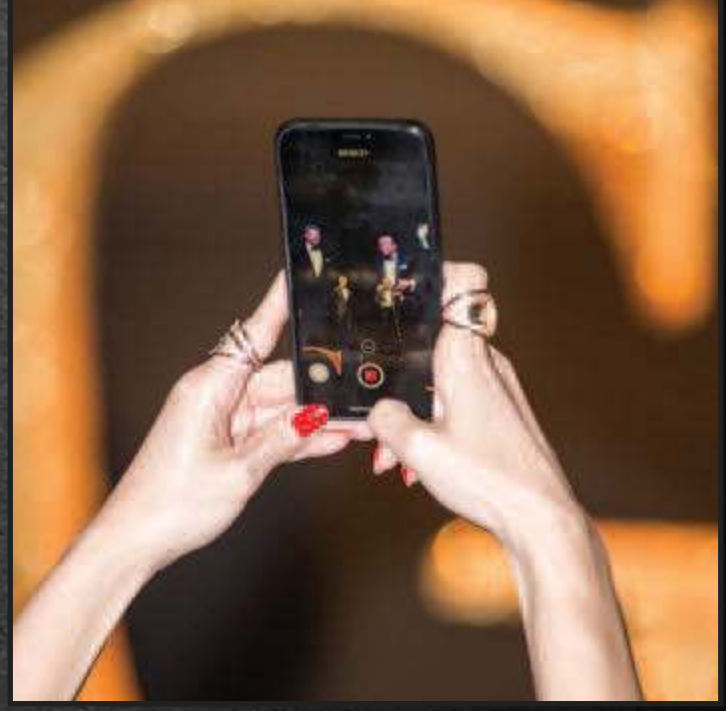

Ödül töreni öncesinde konukları kapıda Erdem Top ve Feyzan Ersinan Top karşıladı. Davetliler balo salonuna geçmeden önce bu özel günün hatırasına hazırlanan özel pano önünde de objektiflere poz verdiler.

Yetkin DİKİNCİLER

Feyzan Ersinan TOP

Gentleman Dergisi Genel Yayın Yönetmeni Feyzan E. Top gecede bir konuşma gerçekleştirdi... Gecenin sunuculuğunu ise usta oyuncu Yetkin Dikinciler yaptı.

Poltrona Frau ihtişamı Ferrari tutkusu ile buluştu!

Ferrari'nin 70. yıl dönümü için özel olarak tasarlanan, Maranello efsanesinin limited edition koltuğu Cockpit sınırlı stok ile BMS'de satışta.

bms

bms.com.tr

Serdar HOTİÇ

Gecede "En Sıradışı Gentleman" ödülünün sahibi Hotiç Yönetim Kurulu Başkanı Serdar Hotiç oldu... Hotiç'in ödülünü EgeYapı Group Yönetim Kurulu Başkanı İnanç Kabadayı verdi.

Çocukluğundan beri tam bir klasik tutkunu olan İntermed Yönetim Kurulu Başkanı Dr. Hasan İnsel ise "En Klasik Gentleman" ödülüne layık görüldü. Hasan İnsel ödülünü Aydın Harezi&nin elinden aldı.

Dr. Hasan İNSEL

KANDİLLİ'YE NEF GELİYOR

nef | kandilli

LUXURY LIVING

İstanbul'un en özel noktalarından Kandilli'de,
her gün mavi ve yeşile uyanacağınız bir yaşam sizi bekliyor.
Tanışmak için bekliyoruz.

444 9 633 | nefkandilli.com.tr

Gentleman Dergisi'nin Nisan ayı kapak konuğu Arzum Yönetim Kurulu Başkanı Murat Kolbaşı ise yılın "En inovatif Gentleman" ödülüne değer görüldü. Murat Kolbaşı'na ödülünü Uludağ İçecek Grubu Yönetim Kurulu Başkanı Mehmet Nuri Erbak takdim etti.

Murat Kolbaşı

Mehmet Ali Bal ise "Lüks Sektörüne Adanmış Bir Ömür" ödülünün sahibi oldu. Bal ödülünü Lexus Türkiye Direktörü Selim Okutur'un elinden aldı.

Mehmet Ali BAL

Ben Kütahya Seramik'im.
Fark yaratmayı severim.

NG | KÜTAHYA
SERAMİK

Mehmet T. NANE

Şubat sayımızın kapağı olan Pegasus Hava Yolları Genel Müdürü Mehmet T. Nane ise gecede "En Gentleman Yönetici" ödülünü kazanan isim oldu. Nane'ye ödülünü NEF İcra Kurulu Üyesi Erden Timur verdi.

NG Kütahya Seramik Yönetim Kurulu Başkanı Erkan Güral Gentleman jürisi tarafından "En Sportmen Gentleman" ödülüne değer görüldü. Güral'a ödülünü Ağaoğlu Yönetim Kurulu Başkanı Ali Ağaoğlu takdim etti.

Erkan GÜRAL

Turkcell'le
bağlan
hayata

Carlo BERNARDINI

"En Gentleman Chef" ödülü İtalyan şef Carlo Bernardini'ye verildi. Carlo Bernardini ödülünü Moet Hennessy Türkiye Ülke Müdürü Ogün Saka'dan aldı.

"The Best Hotelier" ödülü ise bu yıl Raffles İstanbul Zorlu Center Genel Müdürü Christian Hirt'ın oldu. Christian Hirt'e ödülünü Çırağan Kempinski Genel Müdürü Ralph Radtke verdi.

Christian HIRT

Herkesin
"Baba" demesi farklı,
ama hediyesi hep
Kiğılı...

AWARDED
Superbrands
TÜRKİYE'NİN SÜPERMARKASI
TURKEY
2016-2017

KIĞILI
1938
80.yıl

7 taksit
CARDFINANS
Hayat aldıklarından fazlasıdır

KIGILI.COM | kigiligiyim

Dr. Ziya YILMAZ

DAP Holding Yönetim Kurulu Başkanı Dr. Ziya Yılmaz Gentleman jürisi tarafından "En Yatırımcı Gentleman" seçildi. Yılmaz ödülünü, DenizBank Finansal Hizmetler Grubu CEO'su Hakan Ateş'in elinden aldı.

Milka KARAAĞAÇLI

Milka Karaağaçlı ise "Yılın Marka Sahibesi" oldu. Karaağaçlı'ya ödülünü Sektörel Dernekler Federasyonu Yönetim Kurulu Başkan Yardımcısı Fügen Toksü verdi.

Ajda PEKKAN

"Yılın Kadın Sanatçısı" ödülü ise hepimizin çok sevdiği bir ismin; Ajda Pekkan'ın oldu. SuperStar'a ödülünü Orka Grup Yönetim Kurulu Başkanı Süleyman Orakçıoglu takdim etti.

Maya PORTAKAL BİTARGİL

Portakal Sanat ve Kültür Evi 4.Kuşak Temsilcisi, Direktörü ve Ortağı Maya Portakal Bitargil ise "Yılın Müzayedeevi" ödülünün sahibi oldu. Bitargil'a ödülünü Kütahya Porselen Yönetim Kurulu Başkanı Sema Güral Sürmeli verdi.

DenizBank Finansal Hizmetler Grubu CEO'su Hakan Ateş ise "Gentleman Bankacılık Onur Ödülü"nün sahibi oldu. Ateş, ödülünü Gentleman Dergisi Genel Yayın Yönetmeni Feyzan Ersinan Top'tan aldı.

Hakan ATEŞ

Aclan ACAR

"Meslekte 45'inci Yıl Gentleman Özel Ödülü"ne ise jüri Doğuş Yayın Grubu Yönetim Kurulu Başkanı Aclan Acar'ı deger gördü. Acar'a ödülünü oğlu Doruk Acar takdim etti.

"En Gentleman Teknik Direktör" ödülünün sahibi ise Galatasaray Teknik Direktörü Fatih Terim oldu. Terim'e ödülünü Saran Holding Yönetim Kurulu Başkanı Sadettin Saran verdi.

Fatih TERİM

Hüseyin ÖZGÜRGÜN

Gentleman Dergisi'nin kapağında ilk kez bir siyasetçiyi Mayıs ayında konuk etmiştik. Kıbrıs'taki evinin kapılarını Gentleman'a açan 2016-2018 KKTC Başbakanı ve Ana Muhalefet Lideri - Sn. Hüseyin Özgürgün gecede "En Gentleman Siyasetçi" ödülünün sahibi oldu. Özgürgün, ödülünü Toyota Ceo'su Ali Haydar Bozkurt'tan aldı.

"Gentleman Onur Ödülü"nün ilki Nafi Gürel'a gitti. Gürel'a, ödülünü Feyzan Ersinan Top takdim etti.

Nafi GÜREL

Franklin ADLER

Gentleman Onur Ödülleri'nden ikincisinin sahibi ise Adler Yönetim Kurulu Başkanı Franklin Adler oldu. Adler'e ödülünü Feyzan Ersinan Top verdi.

Bir diğer Onur Ödülü ise Eski Başbakan Yardımcısı, Devlet Bakanı ve duayen iş insanı Cavit Çağlar 'ın oldu. Cavit Çağlar ödülünü DenizBank Finansal Hizmetler Grubu CEO'su Hakan Ateş'ten aldı...

Cavit ÇAĞLAR

Gecede bir adet de çekiliş yapıldı. 1 şanslı davetli TAV Passport'un ayrıcalıklarla dolu kartını kazandı.

Ahmet Turan DEMİRSOY

Melike GÜNER - Ali Haydar BOZKURT

Cemalettin - Zehra SARAR

Cavit ÇAĞLAR

Ajlan - Selda ACAR

Ayşe - Candan KARLITEKİN

Gerçek - Bahar SUNMAN

Baran SÜZER - Aida

Rose KAR - Ali AĞAOĞLU

Can ve Gül ATLI

Carlo - Julide BERNARDINI

Hakan ATEŞ

Kağan GÖKALP - Burcu DAL

İbrahim - Maya BİTARGİL

Sadettin SARAN

Gürkan KURAN- Pelin Atay KURAN- İsmail ACAR

Mario ALARCON- Mehmet Ali BAL- Sibel DURMUŞ - Mustafa BAL

Feyzan- Erdem TOP

Uğur - Deniz SAKARYA

Tufan BOLKAN

GÜRAL AİLESİ

Zuhal-Hasan İNSEL

Müge - Uğur ŞAHİN - İpek GÜRDAL

Arzum ONAN - Mehmet ASLANTUĞ

Erdem GEZER – Mine EREZ

Ani- Garo İLKKAN

Gülşah GÜMRAH - Cüneyt GÜÇLÜ

Reyhan - Aydın HAREZİ

Yulia - Christian HIRT

Süleyman - Ahu ORAKÇIOĞLU

Gizem ÖNÜRMEN -Selçuk ÇELİK

Ogün-Stephanie SAKA

Işık - Zafer SAYAR

Eşref - Esra BİRYILDIZ

Fulya- Fatih TERİM

Ertuğ – Özlen ÇOPUROĞLU

Bora - Nalan BÖCÜGÖZ

Mehmet - Gülistan NANE

Ceylan İNSEL- Burak BİROL

Nazlı - Cüneyt GÜLLER

Mustafa ORMAN-Mehmet Can AKYÜZ- Soner ERGEN-Uluç AKBAŞOĞLU- Cem HAMİDİ

Belkız - Dr. Münci KALAYOĞLU

Erden - Emine TİMUR

Durmuş- Hakcan Döven

Murat - Rima KOLBAŞI

Pelin AKŞENKAL - Franklin ADLER

Ralph RADTKE - Neslihan ŞEN

Özlem - Murat GÜSAR

Serdar - Pınar HOTİÇ

Filiz- Ziya YILMAZ

Yasemin AKÇAY – Gülşah AYDIN

Reyhan HAREZİ- Bahar SUNMAN- Gül ATLI - Ani İLKKAN

Ethel - Nuray AYDOĞAN

Gökay ONUŞ – Öner ÇETİN

Sencer- Elif SİVRİDAĞ

BABALAR GÜNÜ'NE ÖZEL EN SEÇKİN ÖNERİLER

"BABALAR GÜNÜ"NE ÇOK AZ BİR ZAMAN KALDI... BİZ DE SİZLER İÇİN BABALARA ÖZEL LÜKS VE SEÇKİN HEDİYELERDEN OLUŞAN BİR ÖNERİ LİSTESİ HAZIRLADIK...

BABALAR GÜNÜ İÇİN GERİ SAYIM DEVAM EDERKEN DİĞER YANDAN DA HEDİYE SEÇME TELAŞI BAŞLAMIŞ DURUMDA... "BABALAR GÜNÜ'NDE ACABA NE ALSAM", DİYENLER İÇİN BİZ DE BİR ÖNERİ LİSTESİ HAZIRLADIK... İŞTE BABANIZA ARMAĞAN EDEBİLECEĞİNİZ LÜKS VE SEÇKİN HEDİYE ALTERNATİFLERİ...

BVLGARI

BVLGARI - OCTO FINISSIMO MINUTE REPEATER

Saat tutkunu babalara Bvlgari'den üstün bir model... Saatin, cesur ve orijinal kasası, yüksek teknoloji ürünü çağdaş bir malzemeden üretilmiş. Kasa, bezel ve kasa arkası, ısıyla sertleşen bir reçine olan CTP (Carbon Thin Ply – Karbon İnce Kat) adlı epoksiden meydana gelmiş. Bu malzeme, ultra ince yapısına rağmen sağlamlığı garanti eden son derece ince karbon fiberler içeriyor. 40 mm çapındaki kasanın kalınlığı ise 6,85 mm olarak ölçülüyor. Bu eşi görülmemiş yüksek teknoloji ürünü, fiziksel nitelikleri kadar güçlü ve farklı estetiği için de tercih ediliyor zira bu polimerler, dakika tekrarlayıcıya güçlü ses çıkışı kazandıran ender ve şaşırtıcı akustik özellikler sunuyor. Saat 6 konumundaki küçük saniye kadranı ve yine CTP'den üretilen saat imleri stratejik olarak kesiliyor. Sadece 47 gram ağırlığındaki son derece fütüristik Octo Finissimo Minute Repeater, geleneğe yeni bir bakış açısı ve yorum getiriyor.

IWC

IWC - PORTUGIESER PERPETUAL CALENDAR EDITION "150 YEARS"

IWC'nin 150'nci yaşını kutlamak için çıkardığı Jubilee koleksiyonundan 250 adet limitli üretilen Portugieser Perpetual Calendar Edition "150 Years" modeli Babalar Günü'nü eşsiz kılmak için en güzel seçenek. Portugieser Perpetual Calendar Edition "150 Years" (Ref. IW503405) modelinde IWC bu klasik Portugieser saatine Jubilee koleksiyonunun tasarım kodlarını taşıyan, özel bir yorum getiriyor. 18 karat kırmızı altın, IWC üretimi 52615 kalibre som altın rotoru ve iki yay tamburuyla 7 günlük güç rezervine sahip. Daimi takvim, ayların farklı uzunluklarının yanı sıra artık yılları otomatik olarak ayırt ediyor ve 2100 yılına kadar ayarlanması gerekmiyor. 44,2 mm. olan bu özel saatin çift ay evresi göstergesinde ay, hem kuzey hem güney yarımküreler için doğru konumda ayna görüntüsü şeklinde tasvir ediliyor; üstelik dünyanın uydusunun gerçek döngüsünden ancak 577.5 yıl sonra bir gün sapma gösterecek.

BREITLING

BREITLING - NAVITIMER 1

1952 yılında üretilmesinden bu yana Breitling Navitimer dünyanın en sevilen kronograflarından biri oldu. Bu aileye yeni üyeler ekleyen Breitling; yepyeni bir nesile, gerçek bir saatçilik efsanesini tanıtıyor. Bu 20.yüzyıl klasiği havacılık camiasının ihtiyaçlarını karşılamaya yönelik üretildiğinden bu yana 65 yıl geçmesine rağmen popülerliğini hala koruyor. Dairesel sürgülü cetvel sayesinde, havacılıkla ilgili bir çok hesaplamayı yapabildiğiniz, çarpma, bölme, kur hesaplama gibi işlemleri yaptığınız Navitimer, pilotlar tarafından benimsendi ve özellikle Uçak Sahipleri ve Pilotlar Derneği'nin "Aircraft Owner and Pilots Association (AOPA)" resmi saati oldu. Bakıldığında hemen tanınan bu kronograf, yeni üyeleri ile çok daha geniş bir kitleye sesleniyor ve hala ilk tasarlandığı günkü gibi elegant duruyor.

OFFICINE PANERAI

OFFICINE PANERAI

Officine Panerai, ilk kez 2016 yılında tanıttığı ve marka tarihinde yeni bir sayfa niteliğinde olan Luminor Due Koleksiyonu'ndaki, sadelik ve sportif zarafetin sofistike teknik çözümlerle bir araya geldiği yeni modelleriyle Babalar Günü için benzersiz bir hediye seçeneği sunuyor. Sofistike bir teknolojive ve minimalist hatlara sahip yeni Luminor Due 3 Days Automatic (PAM00943) ve Luminor Due 3 Days GMT Power Reserve Automatic (PAM00944), geçmiş ve günümüzün en öne çıkan referanslarının mükemmel birer sentezi. Neuchatel'deki Panerai atöylesinde üretilen bi iki yeni model, 45mm çaplı Luminor kasa ve büyüleyici antrasit kadranın yanı sıra, P.4001 ve P.4002 otomatik kaliblrelerin ileri teknolojisine sahip.

MONTBLANC

MONTBLANC - MEISTERSTÜCK LE PETIT PRINCE SPECIAL EDITION

Sevdiklerimize uzanmak; Montblanc Meisterstück Le Petit Prince Special Edition'la yazı yazma ayrıcalığını paylaşmak... Yazı kültürünün ikonu Montblanc Meisterstück, Montblanc ürünlerinin arasında ayrı bir yere sahip ve nesilden nesle aktarılan değerli bir hazine. Bu yazı yazma enstrümanı nesilden nesle aktarıldıkça kendisiyle birlikte taşıdığı hikayeler, fikirler ve anılar da aktarılıyor ve nesilleri bir araya getiren sevgi, eğitim ve sağlam bağların güçlü bir sembolü oluyor. Montblanc, hayal gücü ve fikirleri ve değerleri sevdiklerimize aktarmanın önemini kutlamak için, Antoine de Saint-Exupéry'nin çok sevilen karakteri Küçük Prens'ten ilham alan özel üretim Meisterstück'ü üretiyor. Meisterstück Le Petit Prince'in Nisan 2018'de üretilen ilk serisi genç prensin ve onu insani ilişkilerde yakınlığın önemi konusunda aydınlatarak kendi yaşam tecrübelerinden edindiği erdemi açığa çıkaran tilkinin ilham veren ve hassas karakterlerine sahip.

MESSIKA

MESSIKA - MOVE TITANIUM

Titanyumun kuvveti, pırlantanın gücüyle bir araya geliyor. Marka, erkeklere yönelik ikonik Move koleksiyonunu geliştirip genişletiyor. Firma sadece birkaç gram ağırlığında, titanyumdan yüzükler, bilezikler, kolyeler ve kol düğmeleri tasarladı. Pırlantanın akıcılığı ise erkeklerin her gün takabilecekleri bu eşsiz parçaların doğal olarak bir parçası oldu.

LEXSUS

LEXUS – LS 500h

Babasına sadece bir otomobil değil aynı zamanda bir yaşam tarzı sunmak isteyenlere... Lexus'un, lüksün sınırlarını genişleten yeni modeli LS 500h, babanıza armağan edebileceğiniz en unutulmaz armağanlardan biri olabilir... Lexus'un Japon misafirperverlik felsefesi Omotenashi'yle tasarlanan yeni LS 500h modeli, tüm koltuklarında sunduğu masaj özelliği, yaşlanma karşıtı kliması, el işçiliğine sahip kabini, hibrit teknolojisi, sessiz sürüşü ve yüksek konfor seviyesiyle lüks otomobil anlayışını yeniden tanımlıyor. İki elektrikli motora ve bir benzinli motora sahip Lexus LS 500h, kendi kendine şarj olmasıyla birlikte hem sessiz sürüş hem de yüksek performansı aynı anda sunabiliyor. 3.5 litre V6 benzinli motoru ve elektrikli motorları, toplamda 359 HP güç üretiyor. Bu sayede lüks sedan LS 500h 0'dan 100 km/s hıza 5.4 saniyede çıkabiliyor.

Z ZEGNA

Z ZEGNA
Seyahatsever babalar için Z Zegna'dan çamaşır makinesinde yıkanabilen takım elbise... 2018 ilkbahar – Yaz koleksiyonunda yer alan, Z Zegna TECHMERINOTM, Merinos yün kumaşı sayesinde maksimum konfor, doğallık ve yüksek performans sunuyor. Hafif ve son derece yumuşak TECHMERINOTM WASH & GO takım elbise hızlı kuruma özelliğiyle de dikkat çeken bir hediye alternatifi olabilir.

BACCARAT

BACCARAT- HERITAGE COLLECTION
Baccarat'ın eskiden kalma geleneklerine hürmeten James de Givenchy Héritage koleksiyonunu tasarladı. Yeni aydınlatma koleksiyonu, Baccarat arşivlerindeki olağanüstü parçalardan ilham alıyor. James de Givenchy, Georges Chevalier'in 1930'lardaki muhteşem çalışmasına şükranlarını sunarak ünlü Cordon, Diamant ve Orgue vazolarını lambalara aktarıyor. Beyaz kumaştan abajur altındaki berrak kristal tabanlı bu simgesel eserler seçkisini orijinal işlevlerinden uzaklaştırarak onlara yeni bir soluk katıyor.

HERMAN MILLER

HERMAN MILLER /
SAYL - ÇALIŞMA KOLTUĞU
Rahatına düşkün babalara Herman Miller çalışma koltuğu... Sayl'ın kalbinde, ilk tam olarak çerçevesiz tam süspansiyonlu sırt bölümü yer alıyor. 3D Intelligent™ teknolojisi kullanılarak, arka süspansiyonu herhangi sert bir kenar olmadan, kullanıcıya hareket özgürlüğü ve ergonomik dester veriyor.

POLTRONA FRAU

POLTRONA FRAU - THE REN
Neri & Hu tasarımı The Ren koleksiyonu Ren mobilya aksesuar koleksiyonu Neri & Hu tarafından tasarlandı. Bir seri olarak oluşturulan Ren içinde farklı işlevler için kullanabilen mobilyalar ve aksesuarları yer alıyor. Serbest ayakta durabilen bir ayna portmanto işlevi görebiliyor. Küçük masa aynı zamanda konsol masa olarak kullanabiliyor.

FAIRLINE

FAIRLINE SQUADRON 53
Fairline Squadron 53, ince detaylara dikkat edilerek özenle üretilmiş bir motoryat. Her kıvrımı, zarif çizgileri ve sade tonları, teknenin tüm detaylarıyla bir bütün oluşturuyor.

CREED

CREED
MILLESIME IMPERIAL - 100 ML UNISEX PARFÜM
Taze meyve notaları ve deniz tuzu. Sicilya limonu, bergamot, mandalina ve Floransa zambağı, odunsu notalar, misk ve denizsel notaların karışımı, CREED Millesime Imperial'da... Fiyat: 1.372 TL

BEYMEN

BEYMEN CLUB - CEKET
Kelebek yaka, düğme kapatmalı, keten ceket
Fiyat: 959 TL

TATEOSSIAN

TATEOSSIAN - BİLEKLİK
Tarz sahibi babalara... Klipsli, örgülü, deri bilezik...
Fiyat: 1.625 TL

BORSALINO

BORSALINO
PANAMA QUITO BEYAZ ERKEK HASIR ŞAPKA
Renkli bant detaylı, hasır şapka
Fiyat: 1.345 TL

ORLEBAR BROWN

ORLEBAR BROWN - MAYO
Normal bel, fermuar kapatmalı mayo...
Fiyat: 1,300 TL

GUCCI

GUCCI - ÇANTA
Sıcak yaz günlerinde renkli tonları ve seyahat etmeyi seven babalara Gucci'den Cruise çanta...

GUCCI- AYAKKABI
Tarz sahibi babalar için...

HERMAN MILLER

HERMAN MILLER – MONİTÖR KOLU
Bu monitör kolunun dinamik hareketi, ekranı minimum çaba, maksimum hassasiyetle tam olarak istediğiniz yere yerleştirebilmenize imkân tanıyor. Eşsiz tasarımı ve patentli geometrik yay sistemi, yatay ve dikey yön arasında zahmetsiz şekilde geçiş yaparak, ağırlığı 10 kg'a kadar olan her tür monitörü hayal edebileceğiniz her konuma yerleştirebilmenizi sağlıyor.

ALBERTO GUARDIANI

ALBERTO GUARDIANI
HILTON - DERİ AYAKKABI
Düz dana derisi profilli süper elastiki kösele tabanlı, tortora rengi, köstebek örgülü dana derisinden derby. Bu yazlık şık bağcıklı model hem klasik, resmi tarzı ile kutlamalar ve önemli eventler için ideal bir tercih... Fiyat: 2.299

GIUSEPPE ZANOTTI
SNEAKER
Yüzde 100 deri, nicki mavi beyaz deri erkek sneaker... Yuvarlak burun ve bağcıklı... Harvey Nichols ve Galeries Lafayette'te...

GIUSEPPE ZANOTTI

LONGCHAMP

LONGCHAMP - ÇANTA
Longchamp zengin renk skalasıyla bu sezon da göz kamaştırıyor. Sonbahar esintilerinin hissedildiği çanta ve aksesuarlarla klasik Longchamp çizgisini buluşturan koleksiyon kontrast renkleri derinin asaleti ile birleştiriyor.

HOGAN

HOGAN – SNEAKER
İtalyan lüks sneaker markası Hogan'ın, sezonun en hit parçası sneaker'ları ile babanıza stil sahibi bir sürpriz yapmak elinizde. Konfor ve şıklığı bir arada sunan köklü İtalyan markası Hogan Babalar Günü'nde İtalyan erkeklerinin şıklık kodlarını sunuyor.

DAMAT

DAMAT
Babalar gününde şıklığı seven babalara Damat Nanocare gömlekler güzel bir alternatif olabilir. Su itici ve leke tutmaz bu gömlekler sedef düğmeleri ve İtalyan kumaşları ile her erkeğin dolabında olması gereken en vazgeçilmez parça. Kırışmama özelliği sayesinde her yere rahatça taşınabilen ve uzun saatler boyunca giyilebilen, babanızın yoğun seyahat trafiğine ayak uydurabilecek Travel Serisi gömlekler ise toza, kire, suya ve lekelere karşı koruma sağlayan özel kumaşıyla dikkat çekiyor.

BMW & "Gentleman'dan Ayrıcalıkların Gecesi"

BORUSAN OTOMOTİV'İN TÜRKİYE DİSTRİBÜTÖRÜ OLDUĞU BMW VE GENTLEMAN DERGİSİ UNUTULMAZ BİR GECEYE DAHA EV SAHİPLİĞİ YAPTI... 3 MAYIS PERŞEMBE GECESİ SEÇKİN DAVETLİLERİN KATILIMIYLA LES OTTOMANS HOTEL'DE GERÇEKLEŞTİRİLEN "BMW İLE AYRICALIKLARIN GECESİ"NDE YENİ BMW İ8 ROADSTER MODELİ İLK KEZ GÖRÜCÜYE ÇIKTI...

Gentleman Dergisi ve Borusan Otomotiv'in Türkiye distribütörü olduğu BMW, 3 Mayıs Perşembe gecesi iş, sanat ve cemiyet dünyasından ünlü isimlerin bir araya geldiği muhteşem bir geceye imza attı. 300 seçkin davetlinin büyük ilgi gösterdiği gecede, otomotivin geleceğinin şekillenmesinde köklü bir geçmişe sahip olan BMW'nin premium üst segment modelleri davetlilerle buluştu. Oyunun kurallarını değiştiren yenilikleri, standartları belirleyen konforu ve göz alıcı tasarımı ile modern lüksün temellerini atan BMW 7 Serisi davetlileri bu ayrıcalıklı gecede karşılarken, gecenin sürprizi ise Türkiye'de ilk defa otomobil severlerin karşısına çıkan Yeni BMW i8 Roadster oldu. Üstün sportif çevikliği ve üstü açık sürüş keyfini elektrikli sürüşle birleştiren Yeni BMW i8 Roadster, davetliler tarafından da büyük bir ilgi gördü. Defne Samyeli'nin canlı performansı ile renk kattığı ve seçkin davetlilerin katılımıyla gerçekleşen geceye; Borusan Otomotiv Yönetim Kurulu Eş Başkanı Ali Vahabzadeh, Borusan Otomotiv İcra Kurulu Başkanı Hakan Tiftik, BMW / MINI / BMW Motorrad Genel Müdürü Uğur Sakarya'nın yanı sıra Sadettin Saran, Gilman-Mesut Karadeniz, Murat Kolbaşı, Alinur Velidedeoğlu, Mustafa Süzer, Beyhan-Adil Benardete, Meral-Hasan Kosif, Kağan Gökalp, Hilal Kosif, Selim Kosif, Selda-Aclan Acar, Tuncay Aşcı, Tülay-İbrahim Dölen gibi iş, sanat ve cemiyet dünyasından birçok ünlü isim katıldı. Şimdi sizleri "Ayrıcalıklar Gecesi"nin en özel kareleriyle başbaşa bırakıyoruz...

YENİ ÇAĞIN KONC
YENİ BMW i8 ROADSTER.

YENİ BMW İ8 ROADSTER, KENDİ SINIFININ EN ÜST ÖZELLİKLERİNİ TAŞIYAN BİR SPOR OTOMOBİL.

Hakan TİFTİK

"BMW İLE AYRICALIKLARIN GECESİ"NE 300 SEÇKİN DAVETLİ KATILDI...

KONUKLARA LES OTTOMANS HOTEL ŞEFLERİNİN HAZIRLADIĞI SEÇKİN SUNUMLAR İKRAM EDİLDİ.

ÜSTÜN SPORTİF ÇEVİKLİĞİ VE ÜSTÜ AÇIK SÜRÜŞ KEYFİNİ ELEKTRİKLİ SÜRÜŞLE BİRLEŞTİREN YENİ BMW i8 ROADSTER, DAVETLİLER TARAFINDAN DA BÜYÜK BİR İLGİ GÖRDÜ.

Engin GEDİK

DEFNE SAMYELİ CANLI PERFORMANSI İLE DAVETLİLERE UNUTLMAZ BİR MÜZİK ZİYAFETİ SUNDU...

Tufan BOLKAN

Alinur VELİDEDEOĞLU

Aydın ve Reyhan HAREZİ

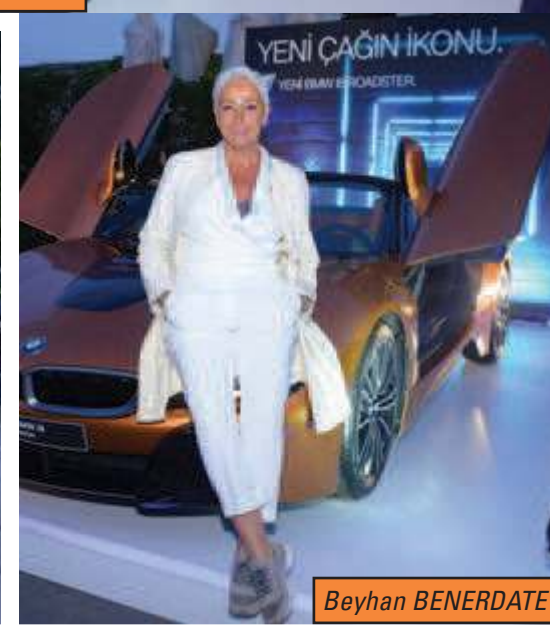

Beyhan BENERDATE

"AYRICALIKLARIN GECESİ"NE KATILAN KONUKLAR İLK KEZ GÖRÜCÜYE ÇIKAN YENİ BMW İ8 ROADSTER İLE OBJEKTİFLERE POZ VERDİLER...

Murad - Lina ACAR

Tuncay AŞÇI

BORUSAN OTOMOTİV İCRA KURULU BAŞKANI HAKAN TİFTİK, BU ÖZEL GECEDE DAVETLİLERE HİTABEN SAHNEDE BİR KONUŞMA GERÇEKLEŞTİRDİ.

Hakan TİFTİK

Volkan ARICI

Mustafa SÜZER

Deniz - Uğur SAKARYA

Murat KOLBAŞI

Merve ERTEKİN
Uğur SAKARYA
Gülten GÜNGÖR
Aslı KARADENİZ
İnci Par İBİŞ
Hakan TİFTİK
Begüm TENİK

Alinur VELİDEDEOĞLU

Alper – Gülşen AYTAÇ

Meral-Hasan KOSİF

Selda- Aclan ACAR

Turgut KARADENİZ – Tamer KARADENİZ

Arzu-Teoman GÖRAL

Feyzan ERSİNAN TOP- Erdem TOP

Can Mete PAKER - Aslı KAYADENİZ

Can GARO - Ani İLKKAN

Murat - Elif ŞAKAR

Fatih - Bengü ERKOÇ

Sadettin SARAN

Emin MOLU

Engin - Efsun GEDİK

Neslihan IŞIK

Beyhan-Adil BENARDATE

Pınar YILMAZ

Nilay OYAR- Halit YILDIZ – Eren- Önder ve Nevra HALİSDEMİR

Kağan GÖKALP

Murat – Özlem GÜSAR

Mesut- Gilman KARADENİZ

Melih ERGÜN – Volkan KAYALAR

Mustafa ALPAGUT – Sevda KESKİN

Özer - Güldehan ADIGÜZEL

Ogün-Stephanie SAKA

Vedat – Ayça İNCİROĞLU

Gül TATLI- Tarkan ÖZBALLAR

Tülay-İbrahim DÖLEN

Yasin ATİKLER – Tuvana Gülez GEDİZLİ- Selçuk OĞUZTÜRK-Onur ÇİÇEKDAĞ-Serhan TAYLAN

POLTRONA FRAU VE FERRARI COCKPIT KOLEKSİYONU'NDA BULUŞTU

POLTRONA FRAU DERİSİ, FERRARI TASARIMI VE İTALYAN KONFORUNUNUN MÜKEMMELİĞİ GENTLEMAN DERGİSİ VE BMS İŞBİRLİĞİ İLE GERÇEKLEŞTİRİLEN BİR ORGANİZASYON İLE ETİLER'DE BULUNAN BMS SHOWROOM'DA BULUŞTU. 170 SEÇKİN DAVETLİNİN KATILDIĞI GECEDE POLTRONA FRAU COCKPIT KOLEKSİYONU'NUN YANI SIRA FERRARI'NİN PORTOFINO MODELİ DE İLK KEZ GÖRÜCÜYE ÇIKTI...

7 Mayıs Pazartesi akşamı, Poltrona Frau derisi ve koltuk üretimindeki 150 yıllık mirası ile Ferrari'nin 70 yıllık teknolojik tecrübesi tasarım felsefesinin buluşturan Poltrona Frau Cockpit koleksiyonu (ofis koltuğu) ve Ferrari Portofino modelinin ilk gösterimi gerçekleşti. Gentleman Dergisi ve BMS işbirliğiyle gerçekleşen organizsayon BMS CEO'su Neslihan Işık'ın ev sahipliğinde gerçekleşti. Davette İtalyan markalarının buluşmasına İtalyan Şef Carlo Bernadini'nin İtalyan lezzetleri ve Levent Özçelik'in DJ performansı eşlik etti.

Poltrona Frau Cockpit Koleksiyonu

Ferrari'nin 70'inci yıl kutlaması kapsamında üretilen yeni nesil çalışma koltuğu Cockpit koleksiyonunda farklı renk ve sırt versiyonları mevcut. Ferrari otomobillerinde kullanılan malzemeler ile üretilen bu koltuk ile beraber artık ofiste veya evde Ferrari deneyimini ve konforunu trafiksiz bir ortamda yaşamaya devam edebilirsiniz.

İsmini İtalya'nın en güzel şehirlerinden Portofino'dan alan bu model 600 HP gücündeki motoruyla 0'dan 100 km/s hıza 3,5 saniyede ulaşabiliyor.

FERRARI PORTOFINO HAKKINDA

Ferrari'nin geçtiğimiz yıl Frankfurt Otomobil Fuarı'nda dünya prömiyerini gerçekleştirdiği, yeni 'hardtop' tavanlı V8 GT modeli Portofino Türkiye'de satışa sunuldu. İsmini İtalya'nın en güzel şehirlerinden Portofino'dan alan model 600 HP gücündeki motoruyla 0'dan 100 km/s hıza 3,5 saniyede ulaşabiliyor. Ferrari Portofino, katlanabilir tavanı, geniş bagaj hacmi ve cömert yaşam alanı ile de dikkatleri üzerine çekiyor...

Neslihan Işık
Kaan Karasoy

Cengiz EROLDU

DAVETE KATILAN MİSAFİRLER POLTRONA FRAU DERİSİ, FERRARI TASARIMI VE İTALYAN KONFORUNUNUN MÜKEMMELİĞİYLE ORTAYA ÇIKAN KOLEKSİYONA YOĞUN İLGİ GÖSTERDİLER.

Nasuh&Mine MAHRUKİ - Neslihan IŞIK - Çaglayan TUAL - Serdar IŞIK

Pınar Erişkin BEL - Sinan Saip BEL

Murat ÇUHADAROĞLU

Aslıhan KETENCİ

Levent ÖZÇELİK

Federica FERRARI BRAVO- Cengiz EROLDU

Nurhan- Nihan AKTAŞ

Asil – Hicran SAYAR

Soner ERGEN –Mehmet Can AKYÜZ-Cem HAMİDİ-Onur ÖZTÜRK- Uluç AKBAŞOĞLU

Buğra ŞENGÜL

Onur ÖZTÜRK

Fatih-Bengü ERKOÇ

Neslihan ŞEN- Feyzan ERSİNAN TOP

Gürkan ŞEN

Sinan ORKUN DEMİR - Erdal SAYAN

Esen CAN- Tijen AYDEMİR

Zeynep KOCABIYIK

Özlem GÜSAR

Müge - Uğur Şahin

Tufan BOLKAN

Yasin HATİPLER-Tuvana GÜLEZ GEDİZLİ- Elvan PURDELOĞLU

Aylin-Türker TUNÇ

Tuğçe KOCATÜRK

Ferrari Challenge'da Türkiye'nin Gururu

MURAT ÇUHADAROĞLU

Etiler'deki BMS Showroom'unda yapılan görkemli davetin önemli konuklarından biri de Çuhadaroğlu Metal Sanayi ve Ticaret AŞ Yönetim Kurulu Başkanı Murat Çuhadaroğlu'ydu. Gecede bir araya geldiğimiz Çuhadaroğlu, Ferrari Challenge'da Türkiye'yi başarıyla temsil eden bir rallici aynı zamanda. Murat Çuhadaroğlu yarışları ve Ferrari ile tanışma öyküsünü Gentleman'a anlattı...

G. Murat Bey, siz Ferrari Challenge'da yarışıyorsunuz. Nasıl gidiyor? Bunu sorarak başlayalım...

Murat Çuhadaroğlu. Fena gitmiyor ama bu sene çok da iyi gittiğini söyleyemeyiz. Gerçekten çok rekabetçi bir ortam var. Ferrari Challenge bütün dünyada sürdürülen bir program. Üç ayağı var. Biri Pasifik –Asya, diğeri Avrupa diğeri de Kanada ve ABD'lilerin katıldığı Kuzey Amerika ayağı. Tamamen amatörler katılıyor. Bir de profesyonellerin katıldığı kısım var. Senede 7 yarış, haftasonu yapılıyor. Baya çekişmeli ve iddialı geçiyor. Ferrari için de büyük bir organizasyon.

G. Peki yarışlar hayatınıza nasıl girdi? Öyküsünü dinlemek isteriz...

M.Ç. Ben spor otomobille 2000 senesinde, çocuğumun olduğu sene tanışmıştım. Çoluk çocuğa karıştıktan sonra o defteri bırakmak durumunda kalmıştım. 15 sene kadar geçti aradan. Yakın bir arkadaşımın da Ferrari'si vardı. "Sana da bir tane alalım" dedi. Kafamda olan birşey değildi benim bu yüzden yok falan dedim. O da "Fer-Mas'ın genel müdürünü tanıyorum, konuşayım sana bir test aracı yollasın" dedi. Sonra bir gün evde otururken kapıdaki güvenlikten aradılar. "Murat Bey bir Ferrari getirdiler" dediler. 1 günlüğüne test için bırakmışlar sağolsunlar. Daha önce hiç Ferrari kullanmamıştım. Çok hoşuma gitti. Benim beklentimin çok üstündeydi. Sonra "Bir tane alalım" dedim. Gittik o aracın spor modelini aldık. Daha pist versiyonuydu. Ferrari 458 Speciale idi. Arabayı aldık, kullanmaya başladık ama bu otomobil benim sürüş kabiliyetimin üstündeydi. Biliyorsunuz biz Türk erkekleri 3 konuda çok iddialıyızdır. Futbolu en iyi biz biliriz, politikayı çok iyi biliriz, bir de bizden iyi araba kullanan yoktur (gülüyor). Genellikle böyle büyürüz ama baktık ki işin aslı öyle değil. "Bu iş böyle olmayacak bunun kursaları var gidip öğrenelim" dedik hakkını verebilmek için. Kurslara gittim baya da birşeyler öğrendik. O senenin sonuna doğru İstanbul'da ilk kez Ferrari Racing diye bir yarış İstanbulPark'a geldi. Bize koçluk yapak Ferrari'deki hocalar da pilotlara koçluk yapıyordu. Samimiyeti ilerlettik, atmosfer de hoşumuza gitti. Biz de katılmak istedik. Dediler ki yarış ehliyeti almanız lazım. Biz iki kurs daha aldık yarış ehliyeti için; 2014 senesinin sonuydu. 2015'te de başladık yarışlara. Ama ilk 2 yıl çok zor oldu. Yolda iyi otomobil kullanmak ile pistte yarışmak ayrı işler. İlk defa bu senenin başında podyuma çıkmak kısmet oldu. Birinde birinci diğerinde üçüncü oldum ki benim için muhteşem bir olaydı.

G. Siz şu anda siz hangi Ferrari modelini kullanıyorsunuz?

M.Ç. O ilk aldığım Ferrari 458 Speciale duruyor. Çok keyifli bir araç. İstanbulPark'ta arkadan çekişlilerde en hızlı arabadır o. Bu otomobilin yeni bir versiyonu çıkıyor, onun da siparişini geçeceğiz.

ekokariyer

İnsan Kaynakları Danışmanlık ve Eğitim Hiz. Ltd. Şti.

www.ekokariyer.net

DOĞRU İNSAN

DOĞRU İŞE

Büyükdere Cd. No:62 Kat:3 Mecidiyeköy İstanbul
0 212 212 09 99

Gentleman

İmtiyaz Sahibi Erdem Top

Yayın Yönetmeni ve Sorumlu Yazı İşleri Müdürü
Feyzan E. Top, feyzanetop@gentlemanturkiye.com

Direktör ve Editör
Paolo Panerai

Direktör
Giulia Pessani

Katkıda Bulunanlar
Türkiye: Başar Babataş (Yazıişleri) basarbabatas@gentlemanturkiye.com,
Halil Günüç (Sayfa Tasarım) halilgunuc@gentlemanturkiye.com,
Coşkun Çeler (Fotoğraf) coskunceler@gentlemanturkiye.com,
Yeşim Akın (Reklam) yesimakin@gentlemanturkiye.com,
Çiğdem Tümer (Çeviri), Osman Geylan,
Günnur Gündüz Ayar

İtalya: Andrea Conti, Claudio Costa, Enrico Dal Buono, Nanni Delbecchi, Simonetta De Pasca, Martina Grandori, Paco Guarnaccia, Fabio Petrone, Alex Pietrogiacomi, Cesare Pillon, Maurizio Toma. Fotoğraf: Christopher Burke (ilüstrasyon), Contrasto, Gianluigi Di Napoli, Carlos Folgoso/M. Sestini, Claudio Gallone, Getty Images, Damiano Groppi (ilüstrasyon), Luz Photo, Marta Piazza, Rosebud, Roberto Sorrentino, Giovanni Squatriti

İtalya Ofis
Merkez: Stefano Ardemagni, Marco Mereghetti,
Yazı İşleri: Gioia Carozzi, Cristina Cimato, Nicoletta Costa Novaro, Ilaria De Bartolomeis, Giuliana Di Paola, Alessandra Oristano,
Sayfa Düzeni: Giada Barbarani, Laura Pizzardello, Samantha Primati, Lorenzo Sesini,
Multimedya Yazı İşleri Birimi: Cinzia Minafra, Consuelo Ogueta, Loredana Poggi
Sekreterlik ve Görsel Araştırma: Alba Pedata, Paola Pigozzi

İmaj: Chris Burke (illustrazioni), Corbis, Stephane Frances/Volpe, Claudio Gallone, Maggi & Maggi, Luca Manfredi, Marco Pagani, Mauro Parmesani, Richiardi Fotocronache, Armando Rotoletti/G. Neri, Olivier Roux/Volpe, Sea & See, Massimo Sestini/G. Neri, Simephoto, Jacek Soltan, Roberto Sorrentino, Enzo Truoccolo/MDA

Yayın Türü
Yaygın Süreli

OPTİMİST MEDYA
Vezirköprü Cad. Ordu Sok. İzpark C Blok K:6 No:15
Kartal - İstanbul
Tel: 0216 622 62 42
Faks: 0216 622 72 12

Ofset Hazırlık Ve Baskı
Promat Basım Yayın San. ve Tic. A.Ş.
Orhangazi Mah. 1673 Sok. No.34 Esenyurt İstanbul / TURKEY
Tel: 0 212 622 63 63
Faks: 0 212 605 07 98
info@promat.com.tr

Dağıtım
DÜNYA SÜPER VEB OFSET A.Ş

© Copyright by MILANO FINANZA EDITORI SpA, Milano-İtalya

Gentleman R is a trademark registered and licensed by Milano Finanza, Class Editori (Milan, Italy), Format, concept and content are exclusively copyright of Class Editori (Milan, Italy)

ATAŞEHİR
GOLF CLUB
GOLF ŞEHRE DÖNDÜ
www.atasehirgolf.com
Atapark Cad. No:4 Ataşehir/İstanbul
0216 412 32 42

BAŞARMIŞ İNSANLAR
HERKESİN GİTTİĞİ YOLDAN
GİTMEZLER.

HERKESİN BİNDİĞİ
OTOMOBİLE BİNMEZLER.

Lexus Deneyim Hattı
0212 354 0 355
www.lexus.com.tr /lexusturkiye

LEXUS
EXPERIENCE AMAZING

İlanda yer verilen modelin birleşik CO_2 salımı 137-188 gr/km ve birleşik yakıt tüketimi 6.5–7.1 lt/100 km değerleri arasındadır.